



**Bolsa
de Cereales**

Instituto de Estudios
Económicos

Informe de Comercialización Agrícola

Mes 74 - Año VII

Julio 2018

Campaña 2018/19

Las compras de granos por parte de los sectores exportador e industrial acumuladas al 28 de junio de 2018 que se registran para la campaña 2018/19 arrojan una suma total de 5.1 millones de toneladas. Las comercializaciones destacadas son las de trigo, maíz y soja que ascienden a 2.7, 1.5 y 0.8 millones de toneladas, respectivamente. Por su parte, las de cebada cervecera ascienden a 0.1 millones de toneladas, mientras que las de girasol y sorgo permanecen nulas.

Compras acumuladas del sector exportador e industrial al 28-06-2018 en miles de toneladas

Campaña	Soja	Maíz	Trigo	Girasol	Cebada cervecera	Sorgo	Total
2013/14	0	0	0	0	0	0	0
2014/15	0	0	0	0	0	0	0
2015/16	0	0	0	0	0	0	0
2016/17	0	0	0	0	0	0	0
2017/18	328	1.065	1.604	0	117	0	3.115
2018/19	757	1.534	2.656	0	126	0	5.073

Fuente: Elaboración propia en base a Dirección de Mercados Agroalimentarios, MinAgri

Soja

Las compras de soja por parte de los sectores exportador e industrial, en lo que va de la campaña 2018/19, alcanzan un volumen de 0.7 millones de toneladas, con 0.1 y 0.6 millones de toneladas para el sector exportador y el sector industrial, respectivamente.

Según el Panorama Agrícola Semanal, al 28 de junio el progreso nacional de cosecha de soja para la campaña 2017/18 alcanzó el 99% de las 18.0 millones de hectáreas proyectadas y el volumen acumulado se mantiene en 36 MTn. Registrándose, además, el rinde más bajo desde la sequía 2008/09.

Compras del sector exportador e industrial al 28-06-2018 en miles de toneladas

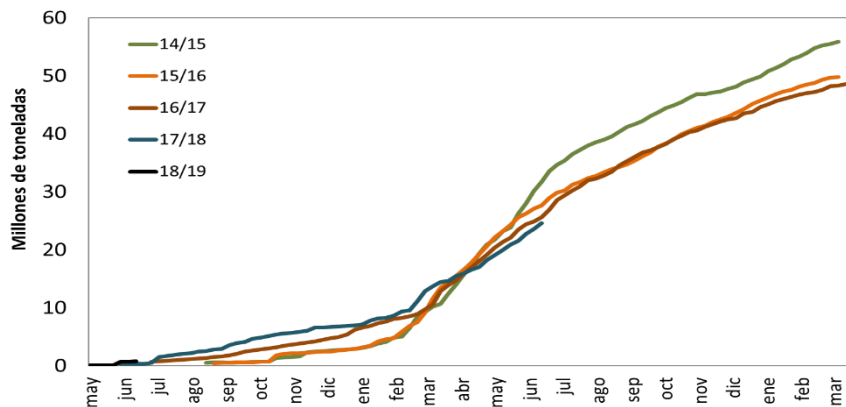

Resumen				
Campaña	Total Comprado	Total a fijar	Total fijado	% fijado/a fijar
2013/14	0	0	0	-
2014/15	0	0	0	-
2015/16	0	0	0	-
2016/17	0	0	0	-
2017/18	328	312	0	0%
2018/19	757	432	18	4%

Maíz

Las compras de maíz, en lo que va de la campaña 2018/19, alcanzan un volumen de 1.5 millones de toneladas concentradas, en su totalidad, en el sector externo.

Según el Panorama Agrícola Semanal, al 28 de junio el progreso nacional de cosecha de maíz para la campaña 2017/18 alcanzó el 55.6% de las 5.4 millones de hectáreas proyectadas. La proyección de producción se mantiene en 32 MTn.

Compras del sector exportador e industrial al 28-06-2018 en miles de toneladas

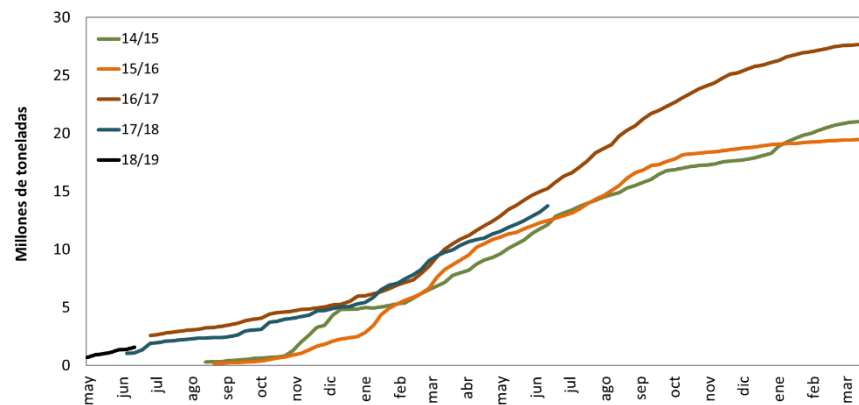

Resumen				
Campaña	Total Comprado	Total a fijar	Total fijado	% fijado/a fijar
2013/14	0	0	0	-
2014/15	0	0	0	-
2015/16	0	0	0	-
2016/17	0	0	0	-
2017/18	1.065	281	16	6%
2018/19	1.534	304	53	17%

Trigo

Las compras de trigo por parte de los sectores exportador e industrial, en lo que va de la campaña 2018/19, alcanzan un volumen de 2.7 millones de toneladas, en su mayor parte destinadas al sector externo.

Según el Panorama Agrícola Semanal, al 28 de junio, la siembra de trigo correspondiente a la campaña 2018/19 alcanza el 67.5% de las 6.1 millones de hectáreas proyectadas.

Compras del sector exportador e industrial al 28-06-2018 en miles de toneladas

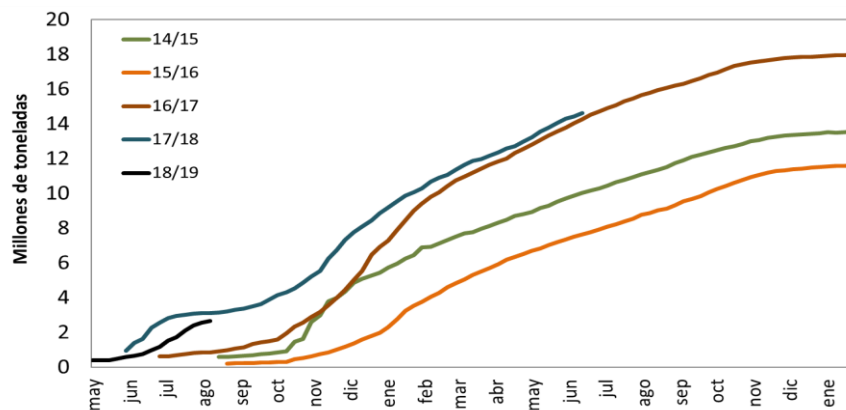

Campaña	Resumen			
	Total Comprado	Total a fijar	Total fijado	% fijado/a fijar
2013/14	0	0	0	-
2014/15	0	0	0	-
2015/16	0	0	0	-
2016/17	0	0	0	-
2017/18	1.604	297	21	7%
2018/19	2.656	140	10	7%

Cebada

Las compras de cebada total por parte de los sectores exportador e industrial, en lo que va de la campaña 2018/19, alcanzan un volumen de 540 mil toneladas, concentradas en su totalidad en el sector exportador.

Por su parte, las compras de cebada forrajera por parte del sector exportador ascienden a 413 mil toneladas.

Compras del sector exportador e industrial al 28-06-2018 en miles de toneladas

Resumen - Campaña 2018-19			
Compras totales	Compras del sector exportador		Compras del sector industrial (27/6/2018)
Cebada total	Cebada Forrajera	Cebada Cervecera	Cebada Cervecera
540	413	126	0

Resumen - Campaña 2018-19 (para exportación)		
Total a fijar	Total fijado	% fijado/a fijar
6	1	10%

Cebada cervecera

Las compras por parte de los sectores exportador e industrial, en lo que va de la campaña 2018/19, alcanzan un volumen de 0.1 mil toneladas las cuales se concentran en el sector exportador.

Según el Panorama Agrícola Semanal, al 28 de junio el progreso nacional de cosecha de cebada para la campaña 2017/18 alcanzó el 100% de las 0.8 millones de hectáreas sembradas. La producción finalizó en 3.1 millones de toneladas.

Compras del sector exportador e industrial al 28-06-2018 en miles de toneladas

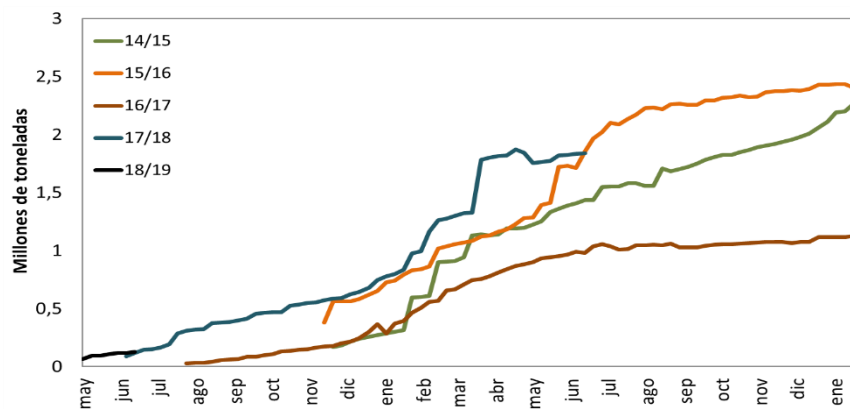

Resumen				
Campaña	Total Comprado	Total a fijar	Total fijado	% fijado/a fijar
2013/14	0	0	0	-
2014/15	0	0	0	-
2015/16	0	0	0	-
2016/17	0	0	0	-
2017/18	117	7	0	0%
2018/19	126	4	0	0%

Campaña 2017/18

Las compras por parte de los sectores exportador e industrial al 28 de junio de 2018 de soja, maíz y sorgo resultan inferiores al volumen comercializado al mismo momento del año para la campaña precedente; mientras, para el caso del trigo, el girasol y la cebada cervecera, se ubican en niveles similares.

Para los seis principales cultivos, se alcanza un total comprado de 58.8 millones de toneladas, valor inferior en 2.2 millones de toneladas a las 60.9 millones de toneladas registradas para la campaña 2016/17 al mismo momento del año.

Compras del sector exportador e industrial al 28-06-2018 en miles de toneladas

Campaña	Soja	Maíz	Trigo	Girasol	Cebada cerv.	Sorgo	Total
2012/13	24.499	18.375	7.735	2.026	1.781	1.260	55.675
2013/14	24.317	11.522	5.765	1.810	1.666	580	45.661
2014/15	31.744	14.021	10.021	1.958	1.435	477	59.655
2015/16	28.982	13.814	7.774	1.936	1.966	255	54.728
2016/17	25.649	16.686	14.246	2.348	1.615	386	60.931
2017/18	24.569	15.141	14.618	2.372	1.906	164	58.769

Fuente: Elaboración propia en base a Dirección de Mercados Agroalimentarios, MinAgri.